

Amazing OITA MAP

JAPAN

Espectacular MAPA DE OITA



日本一のおんせん県おおいた 味力も満載

Oita: Las mejores aguas termales de Japón Lleno de sabores

Asociación de Turismo de la Prefectura de Oita **TURISMO DE OITA**

E-mail : tourism@we-love-oita.or.jp <http://en.visit-oita.jp>

[TOURISM OITA Facebook] [Explora el país de las aguas termales (onsen)]



SERVICIO DE ASISTENCIA AL VIAJERO DE OITA
CENTRO DE ASISTENCIA

Este servicio está disponible para turistas internacionales. ¡El servicio de interpretación responderá a preguntas sobre turismo y transporte!

* Para llamadas internacionales y roaming + 81-92-687-6639
* Solo disponible para información sobre la prefectura de Oita. * Se pueden aplicar cargos por llamadas estándar.

Servicio Gratuito Disponible
24 horas al día, 365 días al año

092-687-6639

Un viaje a la increíble Oita (Beppu / Yufuin)

Oita es una prefectura ubicada en el noreste de Kyushu. Rodeada por las montañas y el mar, la prefectura de Oita, rica en naturaleza, es famosa por sus aguas termales. Está clasificada en los puestos más altos tanto por el número existente de aguas termales como por la cantidad anual de producción de sus aguas. El número total de aguas termales que existen actualmente en la prefectura es de 4.385 (datos de agosto de 2018). Entre ellas se encuentran algunos de los complejos de aguas termales más famosos del país, como son el de Beppu, frente a la bahía de Beppu, y el de Yufuin, en el centro de Oita. Junto con las aguas termales, llamadas onsen en japonés, Oita ofrece una historia atemporal, nostálgicas experiencias culturales japonesas y una amplia variedad de la sabrosa y elaborada gastronomía, rica en recursos, con productos de esta abundante naturaleza.

Un viaje a la prefectura de los onsen, Oita, seguramente contribuya a rejuvenecer tu cuerpo, tu alma y tu mente y estamos seguros que dejarán motivos y duraderos recuerdos en su corazón.

Onsen (aguas termales)

La más alta reputación de Japón



Beppu

El número de aguas termales y la cantidad de producción de las mismas ocupan el puesto número 1 en el país. Beppu es uno de los principales centros turísticos de aguas termales de Japón y es donde se encuentra "Beppu Hatto", un grupo de 8 reconocidos onsen con componentes únicos en la ciudad.



Beppu Jigoku Meguri (viaje al infierno)

Este tour nos lleva a través de 7 lugares únicos, y bastante extraños, de aguas termales naturales, que incluyen las impresionantes aguas de azul cobalto "Umi Jigoku" (mar del infierno) y las rojizas "Chinoike Jigoku" (estanque infernal de sangre).

Yufuin

Yufuin es un popular y reconocido complejo nacional de aguas termales. El área se caracteriza por su belleza natural formada por las altas montañas que se elevan a más de 1.000 m y la cuenca al pie del monte Yufu.



Hita

Aquí en Hita podemos encontrar un nostálgico paisaje urbano y una abundante naturaleza — perfectamente adecuado para este famoso distrito ribereño—. En este distrito de onsen es posible cenar en una casa flotante llamada yakatabune, donde hay alineados alojamientos y spas a lo largo del río.



Nagayu Onsen en Taketa

Al pie de las montañas de Kuju se encuentra Nagayu Onsen con una de las mejores aguas termales de bicarbonato del país. Es como si estuvieses empapando de soda, la efervescencia envuelve toda tu piel.



Bienvenido al mejor lugar para visitar las aguas termales de Japón

Estatua de Kumahachi Aburaya

Situada frente a la estación de JR Beppu encontramos a un hombre de bronce de mediana edad vistiendo una capa. Representa a Kumahachi Aburaya, un hombre muy comprometido con la promoción de Beppu como destino turístico de aguas termales mediante el uso de varios métodos creativos de comercialización, incluyendo el primer tour en autobuses del país con una guía turística profesional a bordo. Tómame una foto con la misma pose que Kumahachi cuando visites la estación de Beppu.



Historia y cultura

Experimente/experimenta (latin am - spain's)



Tesoro Nacional: Santuario sintoísta de Usa Jingu

Construido en el año 725 d. C., el Usa Jingu es el santuario principal de los más de 40.000 santuarios sintoístas Hachiman que existen en todo el país. Este sitio extenso está completamente rodeado por bosques naturales, que transmiten un ambiente de espiritualidad a los recintos que contienen diversas estructuras de alto valor histórico.

Tesoro Nacional: Budas de piedra de Usuki

Este grupo de más de 60 figuras de Buda está esculpido en el costado de un acantilado rocoso. Se dice que se esculpió hace unos 1.000 años entre la era de Heian y Kamakura. Este tesoro nacional continúa siendo un simbólico protector espiritual para los residentes locales.



Ciudad amurallada de Kitsuki: Pruébate un kimono

La ciudad de Kitsuki, con nostálgicas cuestas y paisajes urbanos de antaño, es una antigua ciudad amurallada envuelta en una tranquila atmósfera. Aquí hay actividades únicas para experimentar ceremonias del té, escritura tradicional de caligrafía japonesa y recorridos a pie en kimono.

Gastronomía Local

Sabores de Oita



El sushi de Hita

A diferencia de otros estilos de sushi comunes, el sushi de Hita está compuesto de verduras y frutas junto con mariscos frescos sin cocinar. Saborea el saludable sushi de esta región.

Cocina Jigoku Mushi

La cocina Jigoku Mushi utiliza la energía geotérmica de las aguas termales de la zona para cocinar al vapor las verduras y los mariscos de temporada. Esto conserva los sabores de los ingredientes al mismo tiempo que agrega el aroma de los manantiales, profundizando el sabor general.



Toriten (tempura de pollo)

Llamado toriten, este pollo frío está rebozado y en tempura, especialidad local al estilo de Oita. Tierno pero crujiente, este jugoso plato de pollo se sirve mejor con una salsa elaborada con un cítrico llamado kabosu, especialidad de Oita.



Tsukumi Hyuga-don

Este plato especial presenta finos filetes de atún con una salsa de sésamo original, cebolletas y diversos condimentos encima de un bol de arroz templado. Este plato de pescadores seguramente te hará chuparse los labios.



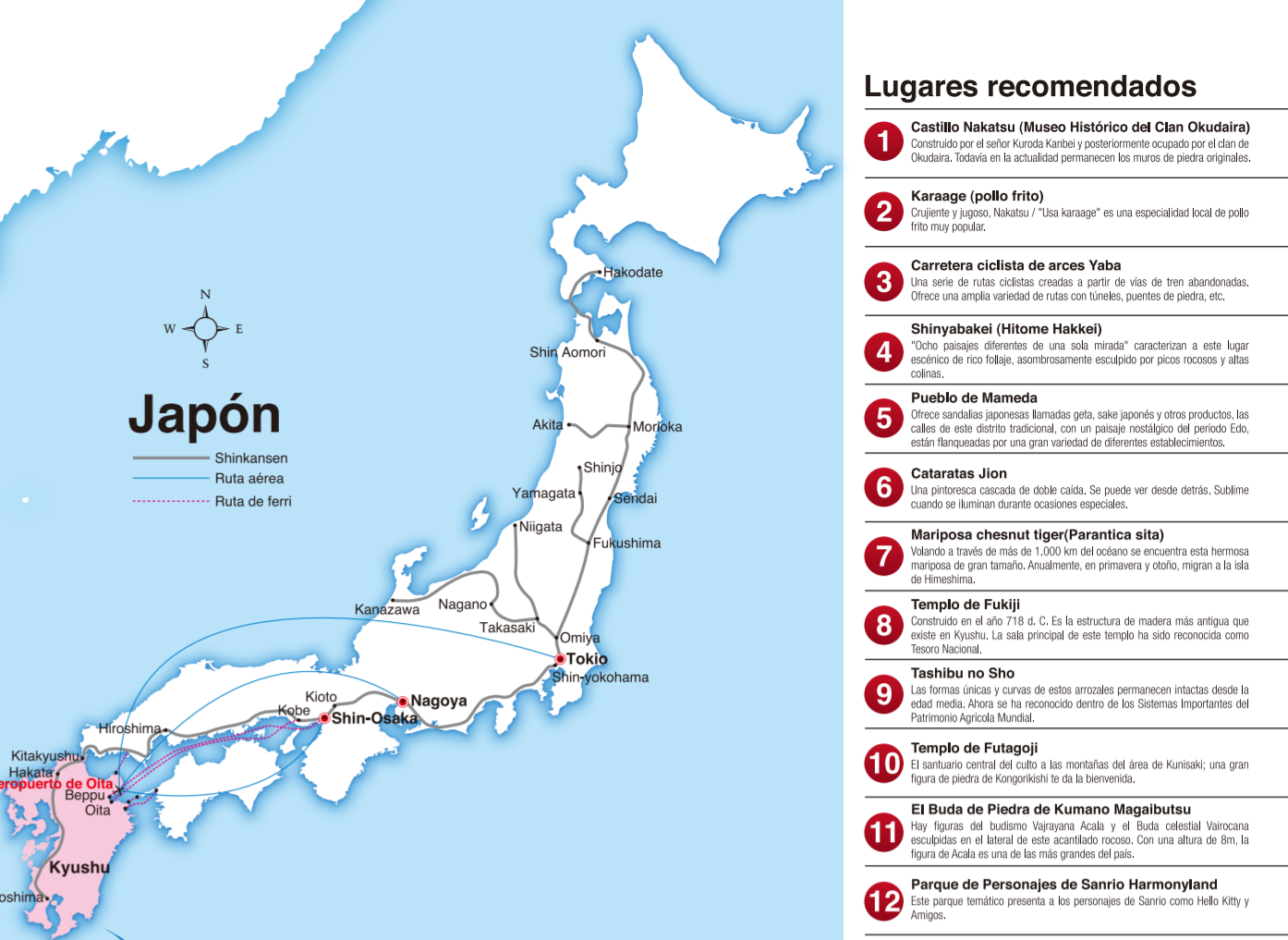

Lugares recomendados

- 1 **Castillo Nakatsu (Museo Histórico del Clan Okudaira)**
Construido por el señor Kurada Karube y posteriormente ocupado por el clan de Okudaira, todavía en la actualidad permanecen los muros de piedra originales.
- 2 **Karaage (pollo frito)**
Ofrece una amplia variedad de rutas con tunkets, puentes de piedra, etc.
- 3 **Carretera ciclista de arces Yaba**
Una serie de rutas ciclistas creadas a partir de vías de tren abandonadas. Ofrece una amplia variedad de rutas con tunkets, puentes de piedra, etc.
- 4 **Shinyabakei (Hitome Hakkei)**
"Ocho paisajes diferentes de una sola mirada" caracterizan a este lugar escénico de rico follaje, asombrosamente esculpido por picos rocosos y altas caídas.
- 5 **Pueblo de Mameda**
Ofrece sándwiches japoneses llamados gita, sake japonés y otros productos, las calles de este distrito tradicional, con un paisaje nostálgico del período Edo, están flanqueadas por una gran variedad de diferentes establecimientos.
- 6 **Cataratas Jion**
Una impresionante cascada de doble caída. Se puede ver desde dentro. Subir cuando se iluminan durante ocasiones especiales.
- 7 **Mariposa chesnut tiger (Parantica sita)**
Vibrando a través de más de 1.000 km del océano se encuentran estas hermosas mariposas de gran tamaño. Anualmente, en primavera y otoño, migran a la isla de Himeshima.
- 8 **Templo de Fukuji**
Construido en el año 718 d. C. Es la estructura de madera más antigua que existe en Kyushu. La sala principal de este templo ha sido reconocida como Tesoro Nacional.
- 9 **Tashibu no Sho**
Las formaciones únicas y curvas de estas montañas permanecen intactas desde la edad media. Ahora se ha reconocido dentro de los Sistemas Importantes del Patrimonio Agrícola Mundial.
- 10 **Templo de Futagoji**
El santuario central del culto a las montañas del área de Kunisaki, una gran figura de piedra de Kongoriki de la bienvenida.
- 11 **El Buda de Piedra de Kumano Magaibutsu**
Hay figuras del budismo Vajrayana Acala y el Buda celestial Varacana esculpidas en el lateral de este escanido rocoso. Con una altura de 6m, la figura de Acala es una de las más grandes del país.
- 12 **Parque de Personajes de Sanrio Harmonyland**
Este parque temático presenta a los personajes de Sanrio como Hello Kitty y Amigos.
- 13 **Ostras**
Añesados aquí en la playa hay restaurantes que ofrecen, durante la temporada, ostras frescas para asar.
- 14 **Safari Africano del Parque de Vida Salvaje de Kyushu**
Uno de los más grandes en el país, este extenso parque sirve como hábitat natural para animales salvajes como los leones.
- 15 **Gran puente colgante Kokonoe "Yume"**
390 m de longitud, 172 m de altura. Difiere de la gran vista desde el puente colgante postnatal más alto de Japón.
- 16 **Carrajes de caballos Yufuin**
Este paisaje ofrece con restaurantes, cafetería y una variedad de tiendas ubicadas en elegantes y encantadores edificios tradicionales.
- 17 **Calle Yunotsubo**
Este histórico distrito alberga restaurantes, cafetería y una variedad de tiendas ubicadas en elegantes y encantadores edificios tradicionales.
- 18 **Teléfono de Beppu**
Este histórico teléfono de Beppu tiene la línea hasta la cima del monte Tsunami con vistas a toda el área de Beppu, una experiencia de disfrutar de las vistas de cada estación climatológica.
- 19 **Baño de arena en la playa de Beppu**
Un baño de arena para calentarse en la arena de la playa. Perfecto para disfrutar de los relajantes sonidos de las olas y del aroma del océano.
- 20 **Jardín Zoológico Natural de Takasakiyama**
Podemos observar bonitos y pequeños monos salvajes sin el uso de jaulas.
- 21 **Seki Aji (jurel) y Seki Saba (caballa)**
Picadizo con arroz, podemos disfrutar del sekai aji (jurel) y del sekai saba (caballa) de esta región. De alta calidad y sabor, son carnosos y jugosos, y contienen la cantidad justa de grasa.
- 22 **Estadio de Oita**
Es utilizado principalmente para partidos de fútbol y rugby. Es uno de los estadios más modernos de la Copa Mundial de la FIFA, como de la Copa Mundial de Rugby de 2019.
- 23 **Usuki Fugu (pez globo)**
Durante todo el año, se puede disfrutar de platos elaborados con el pez globo tigre salvaje de firme carne.
- 24 **Calle histórica de Niiza**
Muchos templos y santuarios ocupan el área a lo largo de este camino que aún recuerda los viejos tiempos de la era tradicional de la ciudad emmurallada.
- 25 **Isla de los delfines de Tsukumi**
Son unas instalaciones para entrar en contacto con los delfines. También se ofrecen espectáculos con delfines, alimentación y programas de experiencia para entrenadores.
- 26 **Sushi de Saiki**
Sushi de Saiki Bendecido con muchos mariscos. Saiki también es conocido por el sushi. Difiere de grandes piezas de mariscos de temporada servidos en forma de sushi.
- 27 **Pantano de Tadewara**
Registrado bajo el Covenio de Ramsar se encuentran los humedales de Tadewara con su paseo marítimo, una de las áreas de pantanos más grandes del país.
- 28 **Carne de vacuno de Bungo de Oita**
El sabor y su suave textura característica de la carne de vacuno de Oita Bungu se extiende por toda la boca.
- 29 **Parque de flores de Kuju**
Más de 5 millones de flores de temporada con 500 tipos diferentes, florecen aquí, entre primavera y otoño, dentro de las instalaciones.
- 30 **Ruinas del castillo de Oka**
En la cima de la colina se encuentran las ruinas del castillo de Oka y sus impresionantes muros de piedra. Este lugar popular para ver las floraciones de los cerezos fue respaldado para la famosa canción "Koi no Toshi".
- 31 **Cataratas Harajiri**
Unas impresionantes cascadas con fuertes rugidos y grandes salpicaduras de agua. Salicóncido como una de las 100 mejores cascadas de Japón.
- 32 **Cueva de estalactitas subacuáticas de Inazumi**
Una cueva de estalactitas subacuática única a nivel mundial que alberga un sinnúmero de estalactitas y corales.
- 33 **Desfiladero de Fujikawachi**
Desfiladero de Fujikawachi Un paisaje increíble creado por una vasta formación rocosa. Hay un actividad de barranquismo disponible durante el verano.

Transporte

Rutas aéreas		Autobuses de larga distancia		Rutas de los principales ferries	
Tokio (Narita)	1 hora y 35 minutos	Fukuoka	2 horas y 30 minutos	Kobe	11 horas y 20 minutos
Tokio (Haneda)	1 hora y 50 minutos	Fukuoka	2 horas y 36 minutos	Osaka	11 horas y 50 minutos
Osaka (Itami)	55 minutos	Fukuoka	2 horas y 10 minutos	Shinosaka	3 horas y 50 minutos
Nagoya (Chubu)	1 hora y 15 minutos	Fukuoka	1 hora y 40 minutos	Hakata	2 horas (expreso limitado vía Kokura)
Servicio de Autobús al Aeropuerto		Servicio expreso de líneas aéreas		Autobús expreso a Yufuin	
Aeropuerto de Oita	45 minutos	Beppu	20 minutos	Estación de Oita	45 minutos
Aeropuerto de Oita	55 minutos	Yufuin	50 minutos	Estación de Yufuin	55 minutos

Legendas

- Autopistas
- Área de servicio / Área de aparcamiento
- Intersección
- Enlace viario
- Carretera principal
- Carretera general
- Estación ferroviaria
- Gobierno de la prefectura
- Aeropuerto
- Onsen (aguas termales)
- Michi-no-eki Área de descanso en carretera